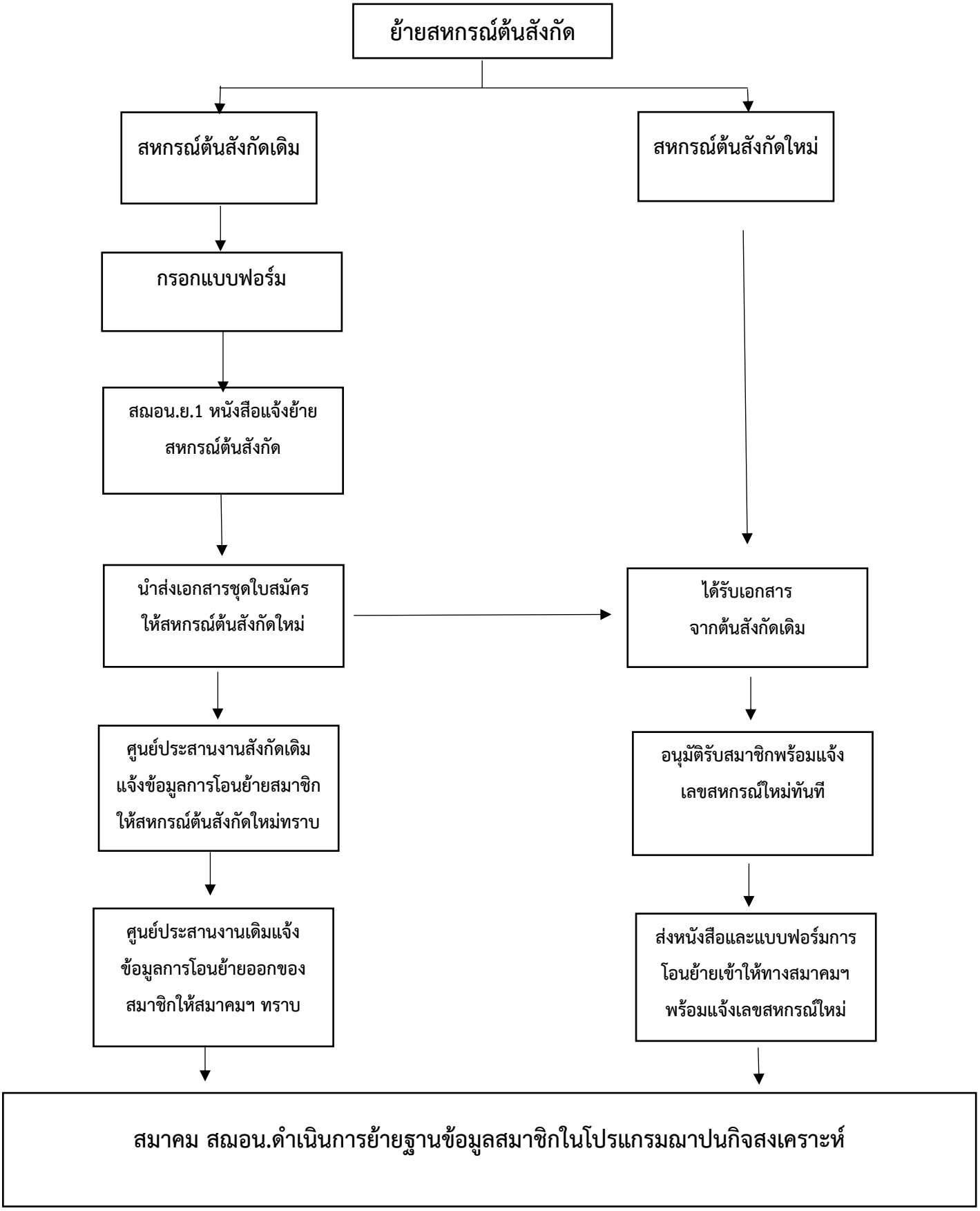แนวปฏิบัติกรณีสมาชิกย้ายสหกรณ์ต้นสังกัด